

ZARZĄDZENIE NR 3/2017

Dyrektora Powiatowego Urzędu Pracy w Turku
z dnia 12.01.2017 r.

w sprawie ustalenia Szczegółowego Schematu Organizacyjnego Powiatowego Urzędu Pracy w Turku.

Na podstawie § 6 pkt 9 oraz § 13 ust. 6 Regulaminu Organizacyjnego Powiatowego Urzędu Pracy w Turku, uchwalonego przez Zarząd Powiatu Tureckiego Uchwałą nr 748/2014 z dnia 25.06.2014 r. **zarządzam**, co następuje:

§ 1

Ustala się Szczegółowy Schemat Organizacyjny Powiatowego Urzędu Pracy w Turku w brzmieniu załącznika do niniejszego zarządzenia.

§ 2

Traci moc zarządzenie Nr 27/2015 Dyrektora Powiatowego Urzędu Pracy w Turku z dnia 28.12.2015 r. w sprawie ustalenia Szczegółowego Schematu Organizacyjnego Powiatowego Urzędu Pracy w Turku.

§ 3

Wykonanie Zarządzenia powierzam Zastępcy Dyrektora, Głównemu Księgowemu oraz Kierownikom Wydziałów.

§ 4

Zarządzenie wchodzi w życie z dniem 01.02.2017 r.

Kierownik
Wydziału
Organizacyjno-Administracyjnego
Agnieszka Rasiak

DYREKTOR
Powiatowego Urzędu Pracy w Turku

Bożena Zaniczek

Ofiary miłoś:

1. Główny Księgowy

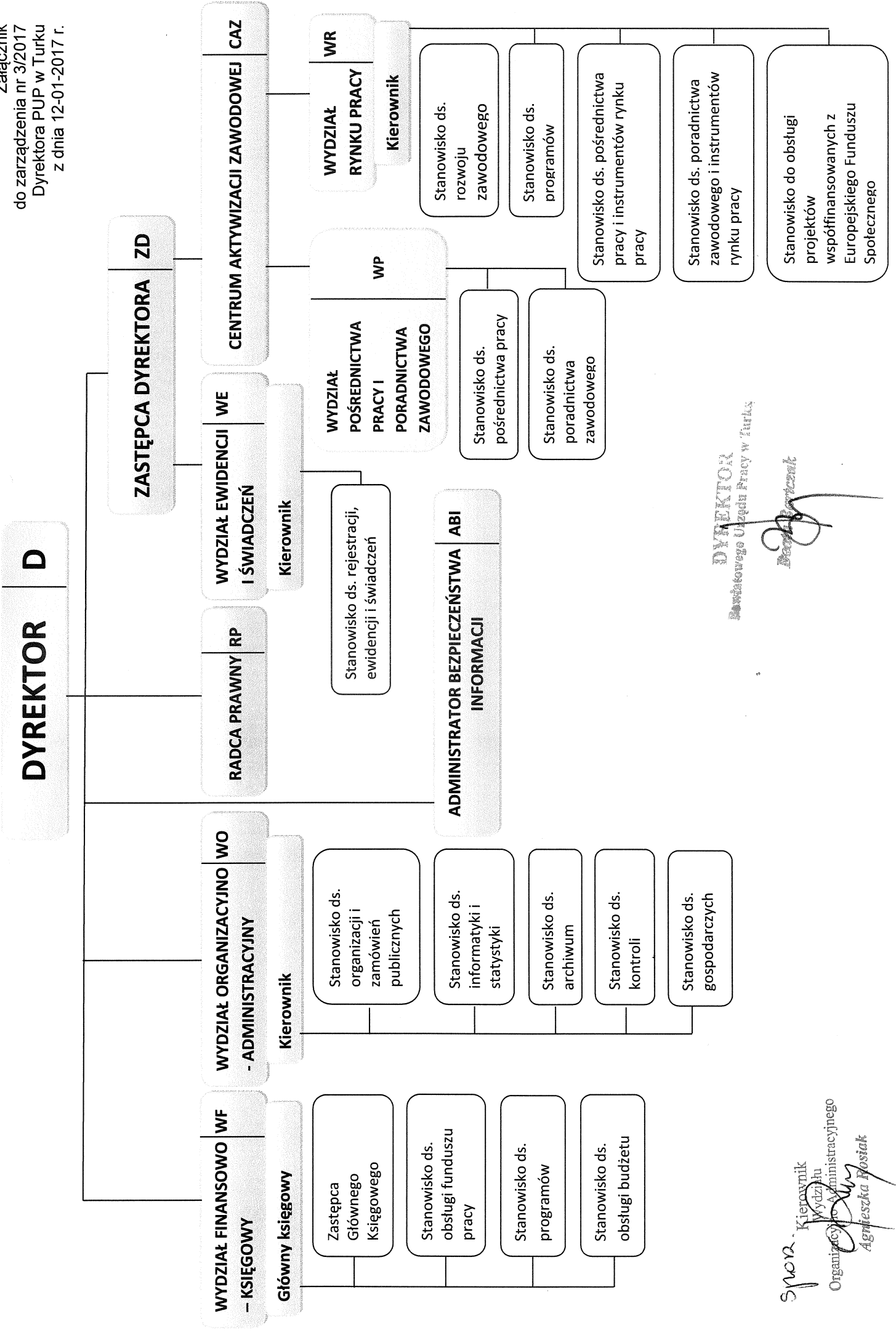

DYREKTOR
Regionalnego Urzędu Pracy w Turku

[Signature]
Kierownik

SPOR. Kierownik
Wydziału
Organizacyjno-Administracyjnego
[Signature]
Agnieszka Nosiak