

ZARZĄDZENIE NR 31./2018

Dyrektora Powiatowego Urzędu Pracy w Turku
z dnia 23.08.2018 r.

w sprawie ustalenia Szczegółowego Schematu Organizacyjnego Powiatowego Urzędu Pracy w Turku.

Na podstawie § 6 pkt 9 oraz § 13 ust. 6 Regulaminu Organizacyjnego Powiatowego Urzędu Pracy w Turku, uchwalonego przez Zarząd Powiatu Tureckiego Uchwałą nr 748/2014 z dnia 25.06.2014 r., zmienionego uchwałą nr 96/2015 Zarządu Powiatu Tureckiego z dnia 23.07.2015 r. oraz uchwałą nr 781/2018 Zarządu Powiatu Tureckiego z dnia 22.08.2018 r. **zarządzam**, co następuje:

§ 1

Ustala się Szczegółowy Schemat Organizacyjny Powiatowego Urzędu Pracy w Turku w brzmieniu załącznika do niniejszego zarządzenia.

§ 2

Traci moc zarządzenie Nr 3/2017 Dyrektora Powiatowego Urzędu Pracy w Turku z dnia 12.01.2017 r. w sprawie ustalenia Szczegółowego Schematu Organizacyjnego Powiatowego Urzędu Pracy w Turku.

§ 3

Wykonanie Zarządzenia powierzam Zastępcy Dyrektora, Głównemu Księgowemu, Kierownikom Wydziałów oraz Inspektorowi Ochrony Danych.

§ 4

Zarządzenie wchodzi w życie z dniem podpisania.

sporz.
Kierownik
Wydziału
Organizacyjno-Administracyjnego
Agnieszka Rosiak

DYREKTOR
Powiatowego Urzędu Pracy w Turku
Beata Bartczak

DYREKTOR D

Załącznik
do zarządzenia nr 31.../2018
Dyrektora PUP w Turku
z dnia 23.08.2018

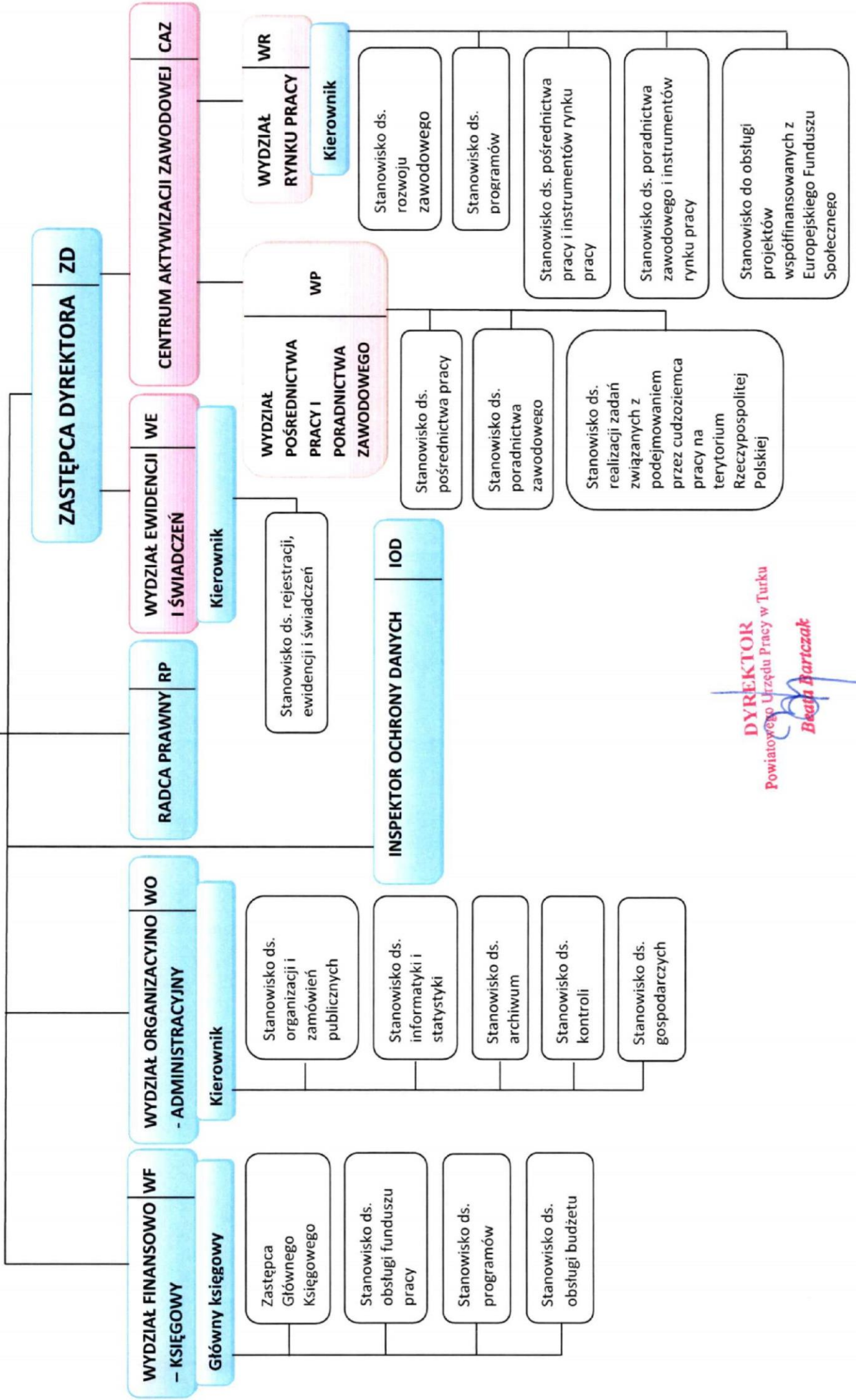

DYREKTOR
Powiatowego Urzędu Pracy w Turku
Beata Bartczak

