

ZARZĄDZENIE NR 31./2018

Dyrektora Powiatowego Urzędu Pracy w Turku  
z dnia 23.08.2018 r.

w sprawie ustalenia Szczegółowego Schematu Organizacyjnego Powiatowego Urzędu Pracy w Turku.

---

Na podstawie § 6 pkt 9 oraz § 13 ust. 6 Regulaminu Organizacyjnego Powiatowego Urzędu Pracy w Turku, uchwalonego przez Zarząd Powiatu Tureckiego Uchwałą nr 748/2014 z dnia 25.06.2014 r., zmienionego uchwałą nr 96/2015 Zarządu Powiatu Tureckiego z dnia 23.07.2015 r. oraz uchwałą nr 781/2018 Zarządu Powiatu Tureckiego z dnia 22.08.2018 r. **zarządzam**, co następuje:

§ 1

Ustala się Szczegółowy Schemat Organizacyjny Powiatowego Urzędu Pracy w Turku w brzmieniu załącznika do niniejszego zarządzenia.

§ 2

Traci moc zarządzenie Nr 3/2017 Dyrektora Powiatowego Urzędu Pracy w Turku z dnia 12.01.2017 r. w sprawie ustalenia Szczegółowego Schematu Organizacyjnego Powiatowego Urzędu Pracy w Turku.

§ 3

Wykonanie Zarządzenia powierzam Zastępcy Dyrektora, Głównemu Księgowemu, Kierownikom Wydziałów oraz Inspektorowi Ochrony Danych.

§ 4

Zarządzenie wchodzi w życie z dniem podpisania.

DYREKTOR  
Powiatowego Urzędu Pracy w Turku

*Beata Bartczak*

*sporn.*  
Kierownik  
Wydziału  
Organizacyjno-Administracyjnego  
*Agnieszka Rosiuk*



# DYREKTOR D

Załącznik  
do zarządzenia nr ...../2018  
Dyrektora PUP w Turku  
z dnia .....

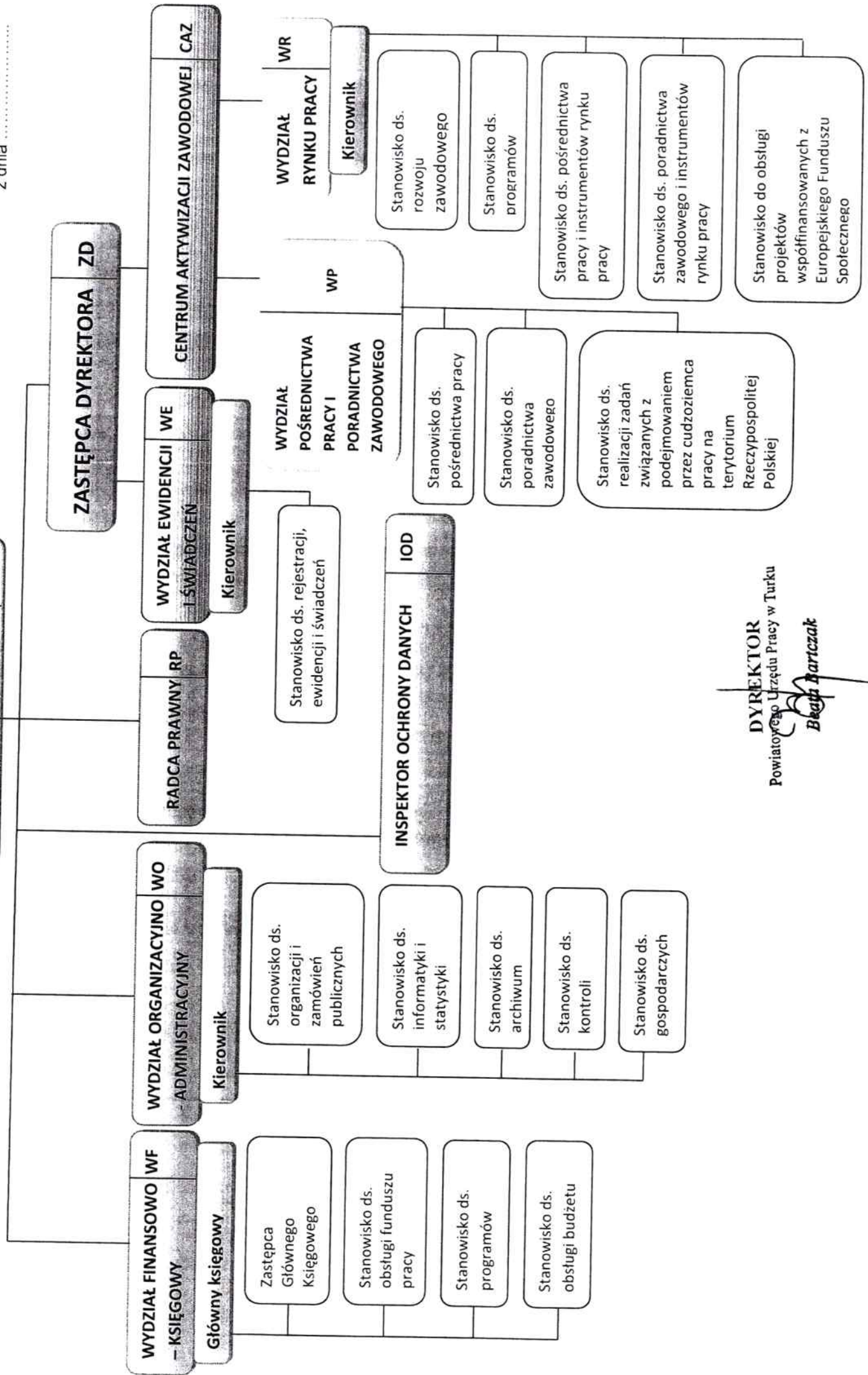

**DYREKTOR**  
Powiatowego Urzędu Pracy w Turku  
*Beata Bartczak*

